



STATUTÁRNÍ MĚSTO LIBEREC

6. zasedání zastupitelstva města dne: 25. 6. 2015

Bod pořadu jednání:

Majetkoprávní operace - prodej pozemků

Zpracoval: Odbor majetkové správy
odbor, oddělení: oddělení majetkové evidence a dispozic
telefon: 48 524 3312

Schválil: vedoucí oddělení Ivana Roncová
vedoucí odboru Bc. Jaroslav Schejbal

Projednáno: RM dne 16.6.2015

Poznámka:

Předkládá: *p. Tibor Batthyány, v.r.*
primátor statutárního města Liberec
p. Tomáš Kysela, v. r. náměstek primátora

Návrh usnesení

Zastupitelstvo města po projednání

s c h v a l u j e

1. prodej pozemku p.č. 303/5 (vzniklého odděl. z pozemku p.č. 303/1) dle GP č. 951-233/2014 ze dne 22. 10. 2014, k. ú. Horní Růžodol, o vým. 70 m², kupujícím: **František Chlum,** [redacted] a **Eva Chlumová,** [redacted], za kupní cenu **28.000,- Kč**, splatnou před podpisem kupní smlouvy,

- termín podpisu kupní smlouvy do 45 dnů ode dne schválení majetkoprávní operace zastupitelstvem města;
2. prodej pozemku p. č. 1184/7, k. ú. Růžodol I., o vým. 19 m², kupujícím: **Martin Johan**, [redacted], za kupní cenu **19.000,- Kč**, splatnou před podpisem kupní smlouvy, termín podpisu kupní smlouvy do 45 dnů ode dne schválení majetkoprávní operace zastupitelstvem města;
 3. prodej pozemku p.č. 648/5 (odděleného z pozemku p.č.648/4 dle GP č. 1206-134/2014 ze dne 12.5. 2015, k. ú. Staré Pavlovice, o vým. 4 m², kupujícím:: manželé **Ing. Pavel Švec**, **Ing. Pavlína Švecová**, [redacted] za kupní cenu **3.000,-Kč**, splatnou před podpisem kupní smlouvy, termín podpisu kupní smlouvy do 45 dnů ode dne schválení majetkoprávní operace zastupitelstvem města;
 4. prodej pozemku p.č.1324, k.ú. Ruprechtice, o vým19 m², kupujícím: **Michal Straka**, [redacted] za kupní cenu **19.000,-Kč**, splatnou před podpisem kupní smlouvy, termín podpisu kupní smlouvy do 45 dnů ode dne schválení majetkoprávní operace zastupitelstvem města;
 5. prodej pozemku p.č. 843/3 (odděleného z pozemku p.č.843/1 dle GP č.2517-34/2014 ze dne 26.9.2014), k.ú. Ruprechtice o výměře 314 m² kupujícím: **Nikoláos Naum**, [redacted], za kupní cenu **557.000,-Kč**, splatnou před podpisem kupní smlouvy, termín podpisu kupní smlouvy do 90 dnů ode dne schválení majetkoprávní operace zastupitelstvem města, za podmínky zřízení služebnosti stezky a cesty pro vlastníky pozemků p.č. 2118/5,2118/6 a bytových jednotek v domech č.p. 1264 a 1265 na pozemcích 2118/40 a 2118/39, vše v k.ú. Ruprechtice

a u k l á d á

Tomáši Kyselovi, náměstkovi pro technickou správu majetku města
zajistit provedení všech úkonů spojených se schválenými majetkoprávními operacemi a informovat kupující o přijatém usnesení

T: neprodleně

PRODEJ POZEMKŮ

(5 případů)

Formulace všech usnesení byla konzultována s odborem právním a veřejných zakázek

1. PRODEJ NEMOVITOSTÍ PRŮVODNÍ LIST

kat. území: Horní Růžodol **pozemek p.č. 303/5**

zpracoval: M. Hozáková
kontroloval: I, Roncová

druh pozemku: ostatní plocha (jiná plocha)

ochrana:

důvod předložení: žádost vlastníka pozemků p.č. 842/1, 304/36, 303/4, k. ú. Horní Růžodol

záměr: odkoupení části pozemku přilpoceného k pozemkům žadatele, včetně části opěrné zdi vybudované žadatelem

využití dle územ. plánu: stabilizovaná plocha areálu sportovišť
travnatá plocha

závazky a břemena: na části pozemku uzavřena smlouva o budoucí smlouvě o zřízení věcného břemene pro ČEZ Distribuce, a. s. a František Chlum- GASSERVIS

pronájem pozemku: ne

privatizace dle: Zásad postupu při privatizaci pozemků

urbanistický obvod: 023 cenové pásmo/kategorie: III/F

cena dle interního předpisu: 220,- Kč/m²

koeficient K3: 1,30

jednotková cena: 290,- Kč/m²

výměra: 70 m²

základní cena : 20.300,- Kč

náklady spojené s realizací prodeje: 6.525,- Kč

Celková cena: 27.000,- Kč

Stanovisko PS: 30. 6. 2014

dílčí stanoviska: HA: souhlas

SR: souhlas

SM: souhlas

ZP: souhlas

OD: souhlas

DŮVODOVÁ ZPRÁVA: Žádost vlastníka souvisejících pozemků a nájemce o odkoupení části pozemku p.č. 303/1, k. ú. Horní Růžodol. Část pozemku je přilpocena ke sportovnímu areálu ve vlastnictví žadatele.

DOPORUČENÍ MSMA: Oddělení majetkové evidence a dispozic města **doporučuje** prodej části pozemku formou výběrového řízení s právem přednosti vlastníka pozemků p.č. 304/36, 303/4 k. ú. Horní Růžodol.

VYJÁDRĚNÍ KPNaVŘ: Komise dne .8. 9. 2014 souhlasí se stanovenou cenou pozemku a jeho prodej doporučuje.

USNESENÍ RM: Rada města dne 9. 9. 2014 **souhlasí** se záměrem prodeje pozemku p.č. 303/5, k. ú. Horní Růžodol formou výběrového řízení s právem přednosti vlastníka pozemků p.č. 304/36, 303/4, vše v k. ú. Horní Růžodol za cenu 27.000,- Kč, za předpokladu vyrovnání nejvyšší nabídky.

USNESENÍ ZM: Zastupitelstvo města dne 26. 6. 2014 **schvaluje** záměr prodeje pozemku p.č. 303/5, k. ú. Horní Růžodol formou výběrového řízení s právem přednosti vlastníka pozemků p.č. 304/36, 303/4, vše v k. ú. Horní Růžodol za cenu 27.000,- Kč, za předpokladu vyrovnání nejvyšší nabídky.

TERMÍN ZVEŘEJNĚNÍ: 7. 5. 2015 – 3. 6. 2015

PŘIHLÁŠENÍ K VŘ: manželé František a Eva Chlumovi (**právo přednosti**)

VYJÁDŘENÍ RM: Rada města dne 16. 6. 2015 **souhlasí** s prodejem pozemku p.č. 303/5 (vzniklého odděl. z pozemku p.č. 303/1) dle GP č. 951-233/2014 ze dne 22. 10. 2014, k. ú. Horní Růžodol, o vým. 70 m², kupujícímu:
František Chlum, [redacted] **Eva Chlumová,** [redacted]
[redacted]
za kupní cenu **28.000,- Kč**, splatnou před podpisem kupní smlouvy, termín podpisu kupní smlouvy do 45 dnů ode dne schválení majetkoprávní operace zastupitelstvem města

NÁVRH USNESENÍ ZM: Zastupitelstvo města dne 25. 6. 2015 **schvaluje** prodej pozemku p.č. 303/5 (vzniklého odděl. z pozemku p.č. 303/1) dle GP č. 951-233/2014 ze dne 22. 10. 2014, k. ú. Horní Růžodol, o vým. 70 m², kupujícímu:
František Chlum, [redacted] **Eva Chlumová,** [redacted]
[redacted]
za kupní cenu **28.000,- Kč**, splatnou před podpisem kupní smlouvy, termín podpisu kupní smlouvy do 45 dnů ode dne schválení majetkoprávní operace zastupitelstvem města



Dostupné stav		Nový stav		Poznámky	
Uzemní jednotka	Výměra pozemku	Druh pozemku	Typ stavby	Stavba	Uzemní jednotka
ha	m ²	ha	ha	ha	ha
303/1	7,76	303/1	7,07	2	303/1
1)	7,76	303/5	7,77	2	70

1) Rozdílné vzrůsky zaskočením výměr (bod 14.6 přílohy katastrální vyhlášky)

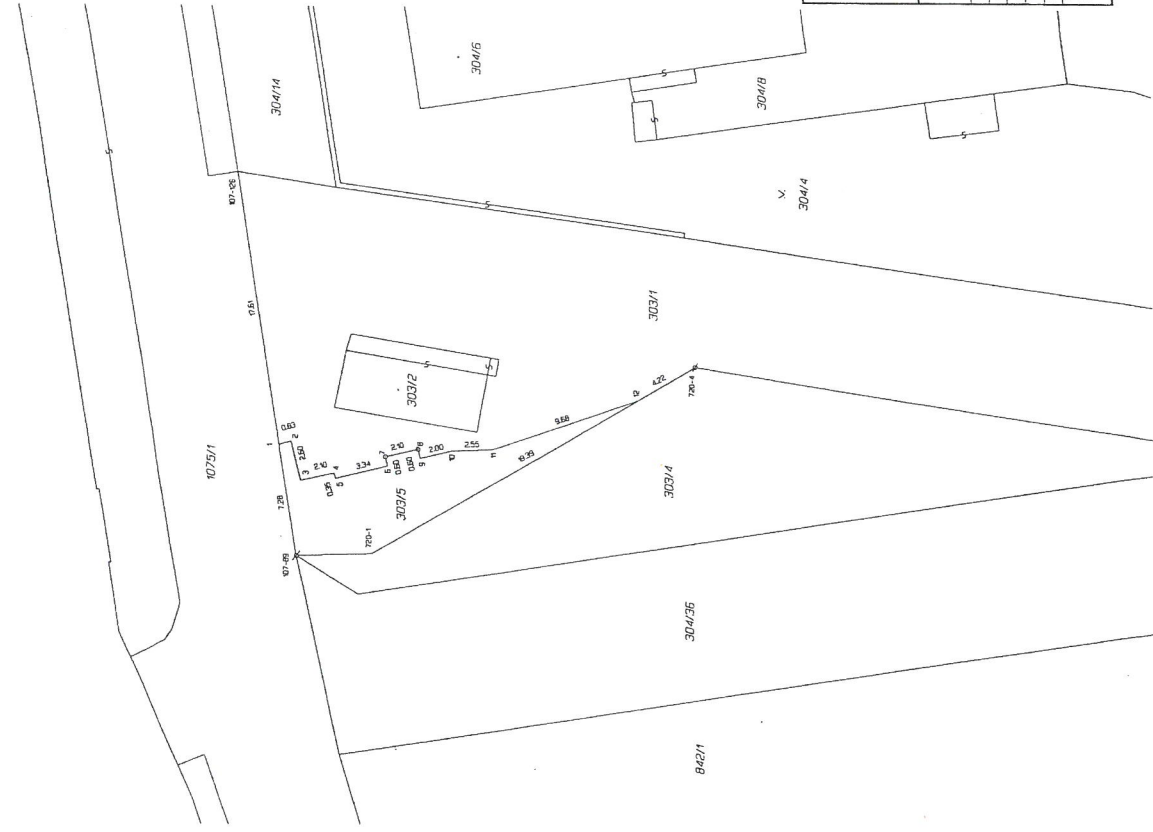

- Seznam souřadnic (S-JTSK)
 Číslo bodu Souřadnice pro zápis do KN X Y Poznámka
- k.o. Hradičské (6932500)
 - 107-80 699200,47 975423,33 3 dřevěný kolk
 - 107-126 699176,69 975419,55 3 dřevěný kolk
 - 720-1 699203,33 975427,69 3 dřevěný kolk
 - 720-4 699191,24 975448,17 3 dřevěný kolk
 - 1 699196,30 975422,10 3 značka na gabionové opeře
 - 2 699196,10 975422,89 3 roh gabionové opeře
 - 3 699198,61 975423,50 3 kout. gabionové opeře
 - 4 699198,14 975425,56 3 roh gabionové opeře
 - 5 699198,46 975425,64 3 značka trubka
 - 6 699197,67 975428,89 3 značka trubka
 - 7 699197,74 975428,74 3 značka trubka
 - 8 699196,69 975428,74 3 značka trubka
 - 9 699197,16 975430,63 3 značkovávaná železná trubka
 - 10 699196,70 975432,87 3 značkovávaná železná trubka
 - 11 699196,59 975435,42 3 kovový sloupek
 - 12 699193,40 975444,54 3 kovový sloupek

GEOMETRICKÝ PLÁN

PRO
rozdělení pozemku

Ing. Petr Staněk
 6501985
 10.10.2014
 3472014

Číslo plánu: 9512332014
 Ověřeno: Liberec
 Kat. území: Horní Jiřetice
 Měřítko listu: 1:500
 Dátum vydání: 10.10.2014

Vyhoví: GEOMETRICKÉ PLÁNY v.o.s.
 Runkajanova 3
 460 01 Liberec 1
 IČ: 482 710 141
 DIČ: CZ482710141

Pro: K. J. pro Liberecký kraj
 K. J. pro Horní Jiřetice
 Ing. Eva Baráková
 PGP-1264/2014-505
 ÚP-10.22.09:55:21
 ČESKÁ REPUBLIKA

Státní úřad pro zeměměřičský průmysl
 Ing. Petr Staněk
 6501985
 23.10.2014
 3481604

1906
414

ŽÁDOST O ODKOUPENÍ POZEMKU VE VLASTNICTVÍ STATUTÁRNÍHO MĚSTA LIBEREC

STATUTÁRNÍ MĚSTO LIBEREC MAGISTRÁT MĚSTA LIBEREC Kancelář tajemníka - občanské		Číslo
Dojde:	30.04.2014	Zř. číslo
Č. j.		Sl. číslo

ŽADATEL:

Jméno, příjmení František Chlum

Bydliště [redacted]

TELEFON [redacted]

E-MAIL [redacted]

PŘEDMĚT ŽÁDOSTI:

Pozemek parcelní číslo část pozemku 1075/1, 303/1 ^{47 49}
*část 47 a 49
z pozemku 1075/1 a 303/1*

Statutární město Liberec
Doručeno: 30.04.2014
CJ MML 086689/14
listy:2 pr.1:ahv:0

Katastrální území Horní Růžodol



mmLbes5373b36e

ZDŮVODNĚNÍ ŽÁDOSTI:

V roce 1999 bylo odstraněno staré oplocení u objektu č.p. 564/10 v ulici Jeronýmova a nahrazeno novým oplocením. V měsíci březnu 2014 bylo provedeno geodetické zaměření celého objektu, kde bylo zjištěno, že část pozemku 1075/1 a 303/1 je ve vašem vlastnictví. Celkový zábor na obou pozemcích je 103 m².
Prosíme Vás o schválení a odkoupení části těchto pozemků.

.....

V Liberci dne 25.04.2014

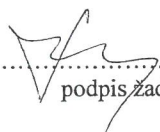
.....
podpis žadatele

Příloha: Kopie katastrální mapy s vyznačením hranice požadovaného pozemku nebo jeho části

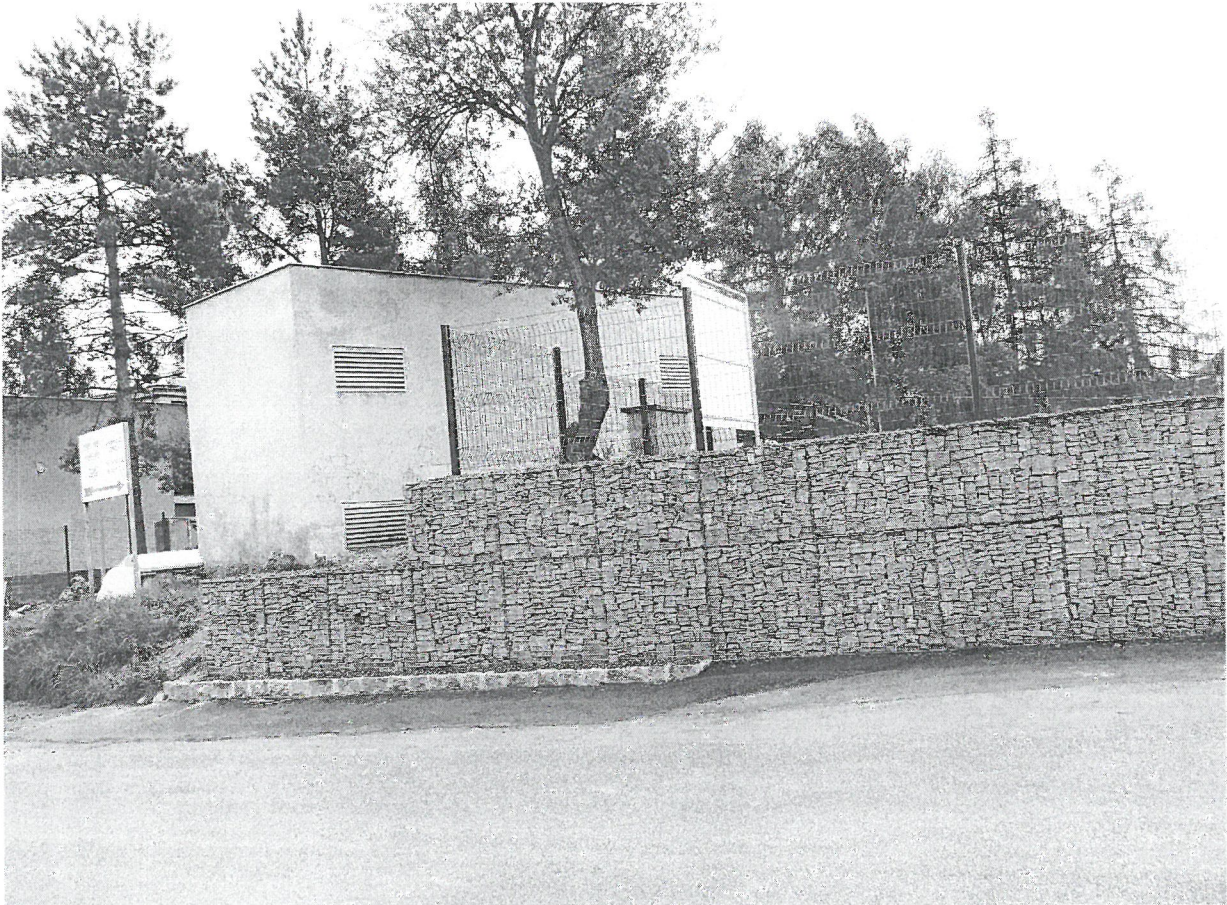



2. PRODEJ NEMOVITOSTÍ PRŮVODNÍ LIST

kat. území: Růžodol I.

pozemek p. č. 1184/7

zpracovala: J. Krebsová
kontrolovala: I. Roncová

druh pozemku: zastavěná plocha a nádvoří
ochrana: -
důvod předložení: žádost
záměr: odkup pozemku (žadatel je vlastník garáže bez čp, která stojí na pozemku p. č. 1184/7)
využití dle územ. plánu: plochy dopravy a dopravní vybavenosti – plochy pro dopravu – areál řadových garáží
pozemek pod garáží

závazky a břemena: -
pronájem pozemku: NS Fantovi
prodej dle: Zásad postupu při prodeji pozemků

urbanistický obvod: 018

cenové pásmo/kategorie: III/ B

cena dle interního předpisu: 1.360,- Kč/m²
jednotková cena: 1.910,- Kč/m²
sleva 50% 960,- Kč/m²

koeficient K3: 1,40
výměra: 19 m²

základní cena : 18.240,-Kč
náklady spojené s realizací prodeje: 760,- Kč
Celková cena: 19.000,-Kč

Stanovisko PS: 28. 2. 2015

dílčí stanoviska: HA: souhlas – legalizace stavu
SR: souhlas
SM: souhlas
SK: souhlas
ZP: souhlas
OD: souhlas

DŮVODOVÁ ZPRÁVA: Na předmětném pozemku se nachází garáž, kterou žadatel v r. 2014 zakoupil.

DOPORUČENÍ MSMA: Odbor majetkové správy **doporučuje** prodej pozemku p. č. 1184/7, k. ú. Růžodol I formou výběrového řízení.

NÁVRH USNESENÍ RM: Rada města **souhlasí** se záměrem prodeje pozemku p. č. 1184/7, k. ú. Růžodol I formou výběrového řízení s právem přednosti vlastníka garáže za nejnižší podání 19.000,- Kč za předpokladu vyrovnání nejvyšší nabídky.

NÁVRH USNESENÍ ZM: Zastupitelstvo města **schvaluje** záměr prodeje pozemku p. č. 1184/7, k. ú. Růžodol I formou výběrového řízení s právem přednosti vlastníka garáže na pozemku p. č. 1184/7 formou výběrového řízení za cenu 19.000,-Kč za předpokladu vyrovnání nejvyšší nabídky.

TERMÍN ZVEŘEJNĚNÍ: 14. 5. 2015 – 3. 6. 2015

PŘIHLÁŠENÍ K VŘ : p. Martin Johan (**právo přednosti**)

VYJÁDRĚNÍ RM: Rada města dne 16. 6. 2015 **souhlasí** s prodejem pozemku p. č. 1184/7, k. ú. Růžodol I, o vým. 19 m², kupujícímu:
Martin Johan, [REDACTED]
za kupní cenu **19.000,- Kč**, splatnou před podpisem kupní smlouvy, termín podpisu kupní smlouvy do 45 dnů ode dne schválení majetkoprávní operace zastupitelstvem města

NÁVRH USNESENÍ ZM: Zastupitelstvo města dne 25. 6. 2015 **schvaluje** prodej pozemku p. č. 1184/7, k. ú. Růžodol I, o vým. 19 m², kupujícímu:
Martin Johan, [REDACTED]
za kupní cenu **19.000,- Kč**, splatnou před podpisem kupní smlouvy, termín podpisu kupní smlouvy do 45 dnů ode dne schválení majetkoprávní operace zastupitelstvem města



ŽÁDOST O ODKOUPENÍ POZEMKU VE VLASTNICTVÍ STATUTÁRNÍHO MĚSTA LIBEREC

ŽADATEL:

Jméno, příjmení MARTIN JOHAN

Bydliště [REDACTED]

TELEFON [REDACTED]

E-MAIL [REDACTED]

PŘEDMĚT ŽÁDOSTI:

Pozemek parcelní číslo 1184/7

Katastrální území RŮŽODOL I. [682209]

ZDŮVODNĚNÍ ŽÁDOSTI:

MA POZEMKU SE NACHÁZÍ GARÁŽ
KTEROU JSEM ZAKOUPIL

V Liberci dne

.....
podpis žadatele

statutární město Liberec
Doručeno: 08.01.2015
CJ MML 004218/15
listy: 2 příloh: 0



mm1bes59683ff1

Příloha: Kopie katastrální mapy s vyznačením hranice požadovaného pozemku nebo jeho části

STATUTÁRNÍ MĚSTO LIBEREC		Č. 1009
MAGISTRÁT MĚSTA LIBEREC		100/1
Kancelář tajemníka - podatelna		100/2
Dobrá: -- 8 -- 01 -- 2015		100/3
S. J.		100/4



3. PRODEJ NEMOVITOSTÍ PRŮVODNÍ LIST

kat. území: Staré Pavlovice

pozemek p.č. 648/5

zpracoval: H.Kaplová
kontroloval: I. Roncová

druh pozemku: ost.plocha/ost.komunikace

ochrana:

důvod předložení: žádost

záměr: dle žádosti

využití dle územ. plánu: stabilizovaná polyfunkční plocha bydlení čistého, pozemek pod zdi

závazky a břemena: -

pronájem pozemku: -

prodej dle: Zásad postupu při prodeji pozemků

urbanistický obvod: 015

cenové pásmo/kategorie: III/F

Cena dle interního předpisu: 220,- Kč/m²

jednotková cena: 310,- Kč/m²

koeficient K3:1,40

výměra: 4m²

základní cena:

1.240,-Kč

náklady spojené s realizací prodeje:

1.000,-Kč

Celková cena:

3.000,-Kč

Stanovisko PS: 31.10.2014

dílčí stanoviska: SR: souhlas

SM: souhlas

HA: souhlas

PO: souhlas

ZP: souhlas

OD: souhlas – pozemek není místní komunikací

DŮVODOVÁ ZPRÁVA: sjednocení vlastnictví - dle aktuálního geometrického zákresu na tento pozemek zasahuje část opěrné zdi, patřící žadateli

DOPORUČENÍ MSMA: Oddělení majetkové evidence a dispozic **doporučuje** prodej pozemku p.č.648/5, k.ú. Staré Pavlovice, formou výběrového řízení s právem přednosti vlastníka pozemku p.č.645/1, k.ú. Staré Pavlovice za cenu 3.000,- za předpokladu vyrovnání nejvyšší nabídky.

NÁVRH USNESENÍ RM: Rada města dne 17.2.2015 **souhlasí** se záměrem prodeje části pozemku p.č.648/5, k.ú. Staré Pavlovice, formou výběrového řízení s právem přednosti vlastníka pozemku p.č. 645/1, k.ú. Staré Pavlovice za cenu 3.000,- za předpokladu vyrovnání nejvyšší nabídky.

NÁVRH UNSESENÍ ZM: Zastupitelstvo města **schvaluje** záměr prodeje pozemku p.č.648/5, k.ú. Staré Pavlovice, formou výběrového řízení s právem přednosti vlastníka pozemku p.č. 645/1, k.ú. Staré Pavlovice za cenu 3.000,- za předpokladu vyrovnání nejvyšší nabídky.

ZVEŘEJNĚNÍ: 14.5 2015 – 3. 6. 2015

PŘIHLÁŠENÍ K VŘ : manželé Švecovi (právo přednosti)

VYJÁDRĚNÍ RM: Rada města dne 16.6. 2015 **souhlasí** s prodejem pozemku p. č. 648/5 (odděleného z pozemku p.č.648/4 dle GP č. 1206-134/2014 ze dne 12.5. 2015, k. ú. Staré Pavlovice, o vým. 4 m², kupujícímu:

Švec Pavel Ing., [redacted] a **Švecová Pavlína Ing.,** [redacted]
[redacted] za kupní cenu **3.000,- Kč**, splatnou před podpisem kupní smlouvy, termín podpisu kupní smlouvy do 45 dnů ode dne schválení majetkoprávní operace zastupitelstvem města

NÁVRH USNESENÍ ZM: Zastupitelstvo dne 25. 6. 2015 **schvaluje** prodej pozemku p. č. 648/5 (odděleného z pozemku p.č.648/4 dle GP č. 1206-134/2014 ze dne 12.5. 2015, k. ú. Staré Pavlovice, o vým. 4 m², kupujícímu:

Švec Pavel Ing., [redacted] a **Švecová Pavlína Ing.,** [redacted]
[redacted] za kupní cenu **3.000,- Kč**, splatnou před podpisem kupní smlouvy, termín podpisu kupní smlouvy do 45 dnů ode dne schválení majetkoprávní operace zastupitelstvem města

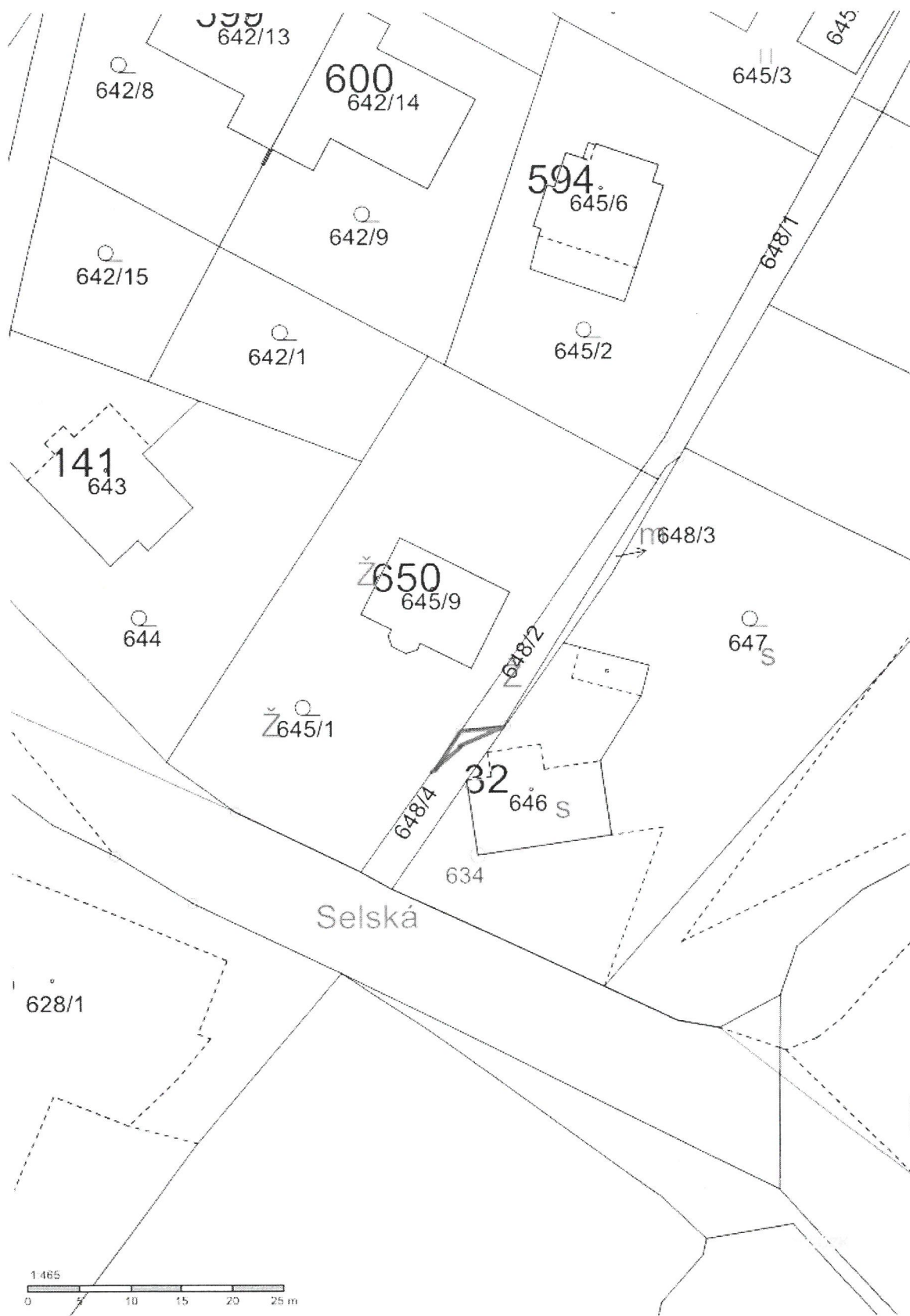

Výkaz údajů o bonitovaných půdně ekologických jednotkách (BPEJ) k parcelám nového stavu

Parcelní číslo podle		Kód BPEJ	Výměra		BPEJ na dílu parcely	Parcelní číslo podle		Kód BPEJ	Výměra		BPEJ na dílu parcely
katastru nemovitosti	zjednodušené evidence		ha	m ²		katastru nemovitosti	zjednodušené evidence		ha	m ²	
645/1		83521	9	32							



1003

**ŽÁDOST O ODKOUPENÍ POZEMKU VE VLASTNICTVÍ
STATUTÁRNÍHO MĚSTA LIBEREC**

ŽADATEL:

Jméno, příjmení: Ing. Pavel Švec

Bydliště: [REDACTED]

TELEFON: [REDACTED]

E-MAIL: [REDACTED]

PŘEDMĚT ŽÁDOSTI:

Pozemek parcelní číslo: 648 / 4

Katastrální území: Staré Pavlovice

ZDŮVODNĚNÍ ŽÁDOSTI:

Žádám odkoupení pozemku dle zákresu geodetické firmy (viz. příloha).
Důvodem žádosti je aktuálně zaměřené vybočení části opěrné zdi do parcely č. 648/4 ve
vlastnictví Statutárního města Liberec, jelikož při její stavbě bylo zjištěno, že na hranici
pozemku je uloženo zemní elektrické vedení.

V Liberci dne 26.9.2014

[REDACTED SIGNATURE]
.....
podpis žadatele

Příloha: Návrh dělení pozemku k.u. Staré Pavlovice
Informace o pozemku 648/4

statutarni mesto Liberec
Doruceno: 26.09.2014
CJ MML 181815/14
listy:3 prilohy:0



mn1bes53754a53



4. PRODEJ NEMOVITOSTÍ PRŮVODNÍ LIST

kat. území: Ruprechtice

pozemek p.č. 1324

zpracoval: H.Kaplová
kontroloval: I. Roncová

druh pozemku: zastavěná plocha a nádvoří
ochrana:
důvod předložení: žádost
záměr: garáž na tomto pozemku ve vlastnictví žadatele
využití dle územ. plánu: plochy dopravy a dopravní vybavenosti-plochy pro dopravu-areál řadových garáží, pozemek pod garáží

závazky a břemena: -
pronájem pozemku: -

prodej dle: Zásad postupu při prodeji pozemků

urbanistický obvod: 013

cenové pásmo/kategorie: III/B

Cena dle interního předpisu: 1.360,- Kč/m²

koeficient K3:1,35

jednotková cena: 1.836,- Kč/m²
sleva 50%: 920,-Kč/m²

výměra: 19m²

základní cena: 17.480,-Kč

náklady spojené s realizací prodeje: 1.000,-Kč

Celková cena: 19.000,-Kč

Stanovisko PS: 28.2.2015

dílčí stanoviska: SR: souhlas
SM: souhlas
HA: souhlas
PO: souhlas
ZP: souhlas
OD: souhlas

DŮVODOVÁ ZPRÁVA: Žadatel vlastní garáž na tomto pozemku.

DOPORUČENÍ MSMA: Oddělení majetkové evidence a dispozic prodej pozemku **doporučuje.**

NÁVRH USNESENÍ RM: Rada města dne 7.4.2015 **souhlasí** se záměrem prodeje pozemku p.č.1324, k.ú. Ruprechtice formou výběrového řízení s právem přednosti vlastníka garáže na tomto pozemku za cenu 19.000,-Kč za předpokladu vyrovnání nejvyšší nabídky.

NÁVRH USNESENÍ ZM: Zastupitelstvo města **schvaluje** záměr prodeje pozemku p.č.1324, k.ú. Ruprechtice formou výběrového řízení s právem přednosti vlastníka garáže na tomto pozemku za cenu 19.000,-Kč za předpokladu vyrovnání nejvyšší nabídky.

ZVEŘEJNĚNÍ: 8.5 2015 – 3. 6. 2015

PŘIHLÁŠENÍ K VŘ : Michal Straka (právo přednosti)

VYJÁDRĚNÍ RM: Rada města dne 16.6. 2015 **souhlasí** s prodejem pozemku p. č. 1324 k. ú. Ruprechtice, o vým. 19 m², kupujícímu:

Michal Straka, [redacted], za kupní cenu **19.000,- Kč**, splatnou před podpisem kupní smlouvy, termín podpisu kupní smlouvy do 45 dnů ode dne schválení majetkoprávní operace zastupitelstvem města

NÁVRH USNESENÍ ZM: Zastupitelstvo dne 25. 6. 2015 **schvaluje** prodej pozemku p. č. 1324 k. ú. Ruprechtice, o vým. 19 m², kupujícímu:

Michal Straka, [redacted] za kupní cenu **19.000,- Kč**, splatnou před podpisem kupní smlouvy, termín podpisu kupní smlouvy do 45 dnů ode dne schválení majetkoprávní operace zastupitelstvem města



ŽÁDOST O ODKOUPENÍ POZEMKU VE VLASTNICTVÍ
STATUTÁRNÍHO MĚSTA LIBEREC

ŽADATEL:

Jméno, příjmení MICHAL STRÁKA

Bydliště [REDACTED]

TELEFON [REDACTED]

E-MAIL [REDACTED]

PŘEDMĚT ŽÁDOSTI:

Pozemek parcelní číslo 1324

Katastrální území LITVETICE

ZDŮVODNĚNÍ ŽÁDOSTI:

VYKONÁVÁM K TOMU, ŽE JSEM MAJITELEM NEKMOVNOSTI (GARDE)
KTERÁ JE NA TUTO POZEMEK, PŮJ 844 TATO POZEMEK
OBRÁZIL

V Liberci dne

.....
podpis žadatele



Příloha: Kopie katastrální mapy s vyznačením hranice požadovaného pozemku nebo jeho části

statutární město Liberec
Doručeno: 27.01.2015
CJ MML 016967/15
listy: 2 přílohy: 0



mmibes5968764a



5. PRODEJ NEMOVITOSTÍ PRŮVODNÍ LIST

kat. území: Ruprechtice

pozemek p.č.843/3

zpracoval: H.Kaplová
kontroloval: I. Roncová

druh pozemku: ostatní plocha, ostatní komunikace

ochrana:

důvod předložení: žádost

záměr: Na předmětném pozemku je vybudované parkoviště, částečně na pozemku žadatele, částečně na pozemku ve vlastnictví SML. Podmínkou SML pro prodej pozemku bylo dokončení stavby dle stav.povolení a kolaudace – proběhlo 20.5.2014.

využití dle územ. plánu: plocha dopravy a dopravní vybavenosti – komunikace, plocha parkoviště

závazky a břemena: ČEZ, Telefonica

pronájem pozemku: -

prodej dle: Zásad postupu při prodeji pozemků

urbanistický obvod: 010

cenové pásmo/kategorie: III/B

cena dle interního předpisu: 1.360,-Kč/m²

koeficient K3: 1,25

jednotková cena: 1.700,-Kč/m²

výměra: 314m²

základní cena: 533.800,- Kč

náklady spojené s realizací prodeje: 22.280,- Kč

Celková cena: 557.000,-Kč

Stanovisko PS: 31.7.2014

dílčí stanoviska: **SR:** souhlas

SM: souhlas

HA: nesouhlas – v územním plánu je pozemek součástí veřejného prostoru-komunikace

SK: souhlas

ZP: souhlas

OD: souhlas – ale před prodejem vložit před vchody a vjezdy do garáží služebnost stezky a cesty

DŮVODOVÁ ZPRÁVA: Na předmětném pozemku je vybudované parkoviště, částečně na pozemku žadatele, částečně na pozemku ve vlastnictví SML. Podmínkou SML pro prodej pozemku bylo dokončení stavby dle stav .povolení a kolaudace – proběhlo 20.5.2014. Původně byla uzavřena plánovací smlouva, která ale , dle vyjádření odboru správy veřejného majetku, řešila pouze vypořádání chodníku a nikdy nebyla naplněna.

DOPORUČENÍ MSMA: Oddělení majetkové evidence a dispozic prodej pozemku p.č.843/3, k.ú. Ruprechtice **doporučuje.**

VYJÁDŘENÍ KVŘaPN: Komise dne 8.9.2014 bere na vědomí stanovenou cenu pozemku a jeho prodej **doporučuje.**

NÁVRH USNESENÍ RM: Rada města dne 9.9.2014 **souhlasí** se záměrem prodeje pozemku p.č.843/3, k.ú. Ruprechtice formou výběrového řízení s právem přednosti vlastníka pozemku p.č.2118/35 za cenu 557.000,- Kč za předpokladu vyrovnání nejvyšší nabídky. Před prodejem nutno před vchody a vjezdy do garáží vložit služebnost stezky a cesty pro vlastníky pozemků p.č.2118/5, 2118/6 a bytových jednotek v bytových domech č.p.1264 a 1265 na pozemcích 2118/40 a 2118/39, vše v k.ú. Ruprechtice.

NÁVRH USNESENÍ ZM: Zastupitelstvo města **schvaluje** záměr prodeje pozemku p.č.843/3, k.ú. Ruprechtice formou výběrového řízení s právem přednosti vlastníka pozemku p.č.2118/35 za cenu 557.000,- Kč za předpokladu vyrovnání nejvyšší nabídky. Před prodejem nutno před vchody a vjezdy do garáží vložit služebnost stezky a cesty pro vlastníky pozemků p.č.2118/5, 2118/6 a bytových jednotek v bytových domech č.p.1264 a 1265 na pozemcích 2118/40 a 2118/39, vše v k.ú. Ruprechtice.

TERMÍN ZVEŘEJNĚNÍ: 16.10.2014 – 3.11.2014

PŘIHLÁŠENÍ K VŘ: 1.Nikoláos Naum (**právo přednosti**)

VYJÁDŘENÍ RM: Rada města dne 16.6.2015 **souhlasí** s prodejem nemovitosti: pozemek p.č. 843/3 (odděleného z pozemku p.č.843/1 dle GP č.2517-34/2014 ze dne 26.9.2014), k.ú. Ruprechtice o výměře 314 m² kupujícímu: **Nikoláos Naum,** [redacted] **za kupní cenu 557.000,-Kč** splatnou před podpisem kupní smlouvy, termín podpisu kupní smlouvy do 90 dnů ode dne schválení majetkoprávní operace zastupitelstvem města.

VYJÁDŘENÍ FV: Finanční výbor dne .17.6. 2015 doporučuje prodej pozemku p.č.843/3, k.ú. Ruprechtice za kupní cenu z výběrového řízení ve výši 557.000,- Kč

NÁVRH USNESENÍ ZM: Zastupitelstvo města **schvaluje** prodej nemovitosti: pozemek p.č. 843/3 (odděleného z pozemku p.č.843/1 dle GP č.2517-34/2014 ze dne 26.9.2014), k.ú. Ruprechtice o výměře 314 m² kupujícímu: **Nikoláos Naum,** [redacted] **za kupní cenu 557.000,-Kč** splatnou před podpisem kupní smlouvy, termín podpisu kupní smlouvy do 90 dnů ode dne schválení majetkoprávní operace zastupitelstvem města.



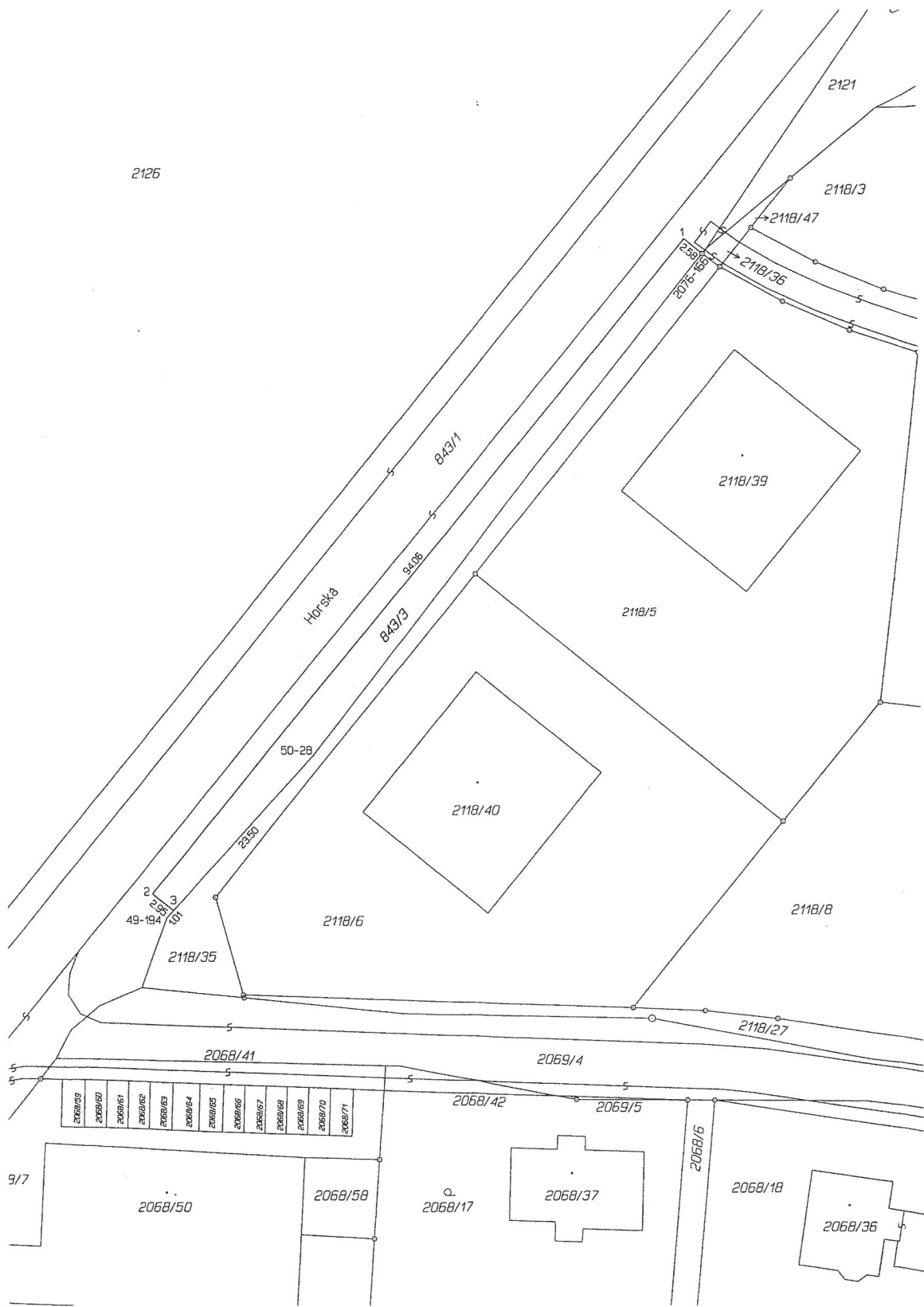

2013.

ŽÁDOST O ODKOUPENÍ POZEMKU VE VLASTNICTVÍ STATUTÁRNÍHO MĚSTA LIBEREC

statutární město Liberec
Doručeno: 23.06.2014
CJ MML 120155/14
listy: 1 příloh: 1



ŽADATEL:

Jméno, příjmení NAVM Nikolaos 564

Bydliště ... [redacted]

TELEFON ... [redacted]

E-MAIL

PŘEDMĚT ŽÁDOSTI:

Pozemek parcelní číslo část pozemku 843/1 - GP 843/3 = 314 m²

Katastrální území Ruprechtice

ZDŮVODNĚNÍ ŽÁDOSTI: V rámci výstavby byt. domu Horská 1264 a 1265 Liberec 14 na základě stav. povolení č.j. SURR/17130/125922/12-Vd'15P - chodník, zpevněné plochy a parkoviště zeleň - byla stavba dokončena a dne 20.5.2014 proběhla kolaudační řízení. Parkoviště pro domy 1264 a 1265 je vybudováno na části pozemku 843/3, který je v mým vlastnictví a na části 843/1 dle GP 843/3 (314 m²), který je ve vlastnictví města Liberec.

Podmínkou, ze strany města Liberec k majetkovému vypořádání, to je předat chodník městu Liberec a prodej pozemku, dle GP 843/3, byla dokončena stavba dle stav. povolení a kolaudace. Vše je připraveno k vzájemnému vypořádání.

V Liberci dne 23.6.2014

podpis žadatele

STATUTÁRNÍ MĚSTO LIBEREC MAGISTRÁT MĚSTA LIBEREC Kancelář územníka - podatelna		č. ústř.
Došlo: <u>23-06-2014</u>		Zpřístup.
		Veš. máj.
č. j.		

Příloha: Kopie katastrální mapy s vyznačením hranice požadovaného pozemku nebo jeho části
Čelkova situace - výhled 50-100-Komunikace

Čestné prohlášení

Já Thanasis Naum [redacted] prohlašuji na svou čest, že jsem vlastníkem stavby na komunikaci Horská, Liberec 14 na parc.č. 843/1 K.Ú. Ruprechtice. Pozemek pod touto stavbou bude kupovat můj vnuk Nikoláos Naum [redacted], s čímž souhlasím a stvrzuji svým podpisem.

Přijímám :

Nicoláos Naum
Moskevská 658/41
460 01, Liberec 4

Naum Thanasis
Moskevská 658/41
460 01, Liberec 4



OVĚŘENÍ - LEGALIZACE

Právní číslo ověřovací knihy O

ověřuji, že

1441/2014
Thanasis Naum
nar. 10. 11. 1951
Moskevská 658/41 Liberec 4
k jehož totožnosti byla prokázána platný úředním průkazem, tuto listinu přede mnou vlastnoručně podepsal.

V Liberci, dne

10. 4. 2014



Drahošlava Čapková
pověřena notářkou

Posouzení stavby, že byla dle schválené projektové dokumentace

Kaplová Helena

Od: Fadrhoncová Radka <fadrhoncova.radka@magistrat.liberec.cz>
Odesláno: 16. února 2015 12:37
Komu: 'Kaplová Helena'
Předmět: RE: P.p.č. 843/3, k.ú. Ruprechtice - porovnání GP
Přílohy: Scan 00206B8DA78B150216133232 from LV1NP112_BizhubC224e.pdf

Dobrý den paní Kaplová,
v příloze zasilám kolaudační rozhodnutí, kde je uvedeno, že stavba byla provedena podle schválené projektové dokumentace a dle geometrického plánu 2517-34/2014.

Hezký den

Radka Fadrhoncová
ředitelka odboru správy veřejného majetku
Odbor správy veřejného majetku

Statutární město Liberec
Magistrát města Liberec
Nám. Dr. E. Beneše 1, Liberec

tel.: +420 485 243 536
e-mail: fadrhoncova.radka@magistrat.liberec.cz
web: www.liberec.cz
pracoviště: Liebiegova vila - Jablonecká 41/27, 460 05 Liberec

From: Kaplová Helena [<mailto:kaplova.helena@magistrat.liberec.cz>]
Sent: Wednesday, February 11, 2015 10:03 AM
To: Fadrhoncová Radka
Cc: Novotný David
Subject: P.p.č. 843/3, k.ú. Ruprechtice - porovnání GP

Dobrý den,
z pověření paní Roncové Vás žádám o porovnání geometrického plánu a stavební dokumentace, zda odpovídá skutečnosti – na základě rozhodnutí RM č. 34/2015 – 2 ze dne 20.1.2015.

Děkuji za spolupráci.

Helena Kaplová
referent oddělení majetkové evidence a dispozic,
Odbor majetkové správy

Statutární město Liberec
Magistrát města Liberec
sídlo: nám.Dr.E.Beneše 1, 460 59 Liberec
pracoviště: Jablonecká ul.41, Liberec 5
(budova tzv.Liebiegovy vily)

tel:+420485243304, fax:485243318
email:kaplova.helena@magistrat.liberec.cz
web:www.liberec.cz



MAGISTRÁT MĚSTA LIBEREC
odbor stavební úřad

nám. Dr. E. Beneše 1, 460 59 Liberec 1
tel. 485 243 111, fax. 485 243 624

Č. j.: SURR/7130/088917/14-VÁ/KS
CJMML 188811/14
Oprávněná úřední osoba: Jana Vydrová
tel. : 485 243 615

Liberec, dne 7.10.2014

THANO s.r.o.
Moskevská č.p. 658/41
Liberec IV-Perštýn
460 01 Liberec 1

KOLAUDAČNÍ SOUHLAS
S UŽÍVÁNÍM STAVBY

Magistrát města Liberec, odbor stavební úřad, jako správní úřad příslušný podle § 40 odst. 4 písm. a) zákona č. 13/1997 Sb., o pozemních komunikacích, ve znění pozdějších předpisů (dále jen "zákon o pozemních komunikacích"), a speciální stavební úřad příslušný podle § 16 odst. 1 a § 40 odst. 4 písm. a) zákona o pozemních komunikacích, a § 15 odst. 1 zákona č. 183/2006 Sb., o územním plánování a stavebním řádu (stavební zákon), ve znění pozdějších předpisů (dále jen "stavební zákon"), přezkoumal podle § 122 stavebního zákona žádost o kolaudační souhlas, kterou dne 5.5.2014 podala

THANO s.r.o., IČO 27326128, Moskevská č.p. 658/41, Liberec IV-Perštýn, 460 01 Liberec 1
(dále jen "stavebník"), a na základě tohoto přezkoumání vydává podle § 122 odst. 3 stavebního zákona

kolaudační souhlas,

kteří je dokladem o povoleném účelu užívání stavby

Parkovací stání před domy na p. p. č. 2118/39 a 2118/40, ulice Horská, Liberec

(dále jen "stavba"), která byla povolena stavebním povolením ze dne 10.12.2012, č.j. : SURR/7130/125922/12 - VÁ/SP na pozemcích parc. č. 843/1, 2118/35 v katastrálním území Ruprechtice.

Stavba je kolaudována dle geometrického plánu číslo 2517-34/2014 na pozemcích parc. č. 843/1 (místní komunikace dle § 6 zákona o pozemních komunikacích), parc. č. 843/3 (účelová komunikace dle § 7 zákona o pozemních komunikacích), vše v katastrálním území Ruprechtice.

Vymezení účelu užívání stavby :

SO 100 - KOMUNIKACE

- Parkovací stání před domy č.p. 1264 a 1265 přístupné z ulice Horská v Liberci XIV přes chodník šířky 2,0 m.
- Plochy parkování a chodníku jsou doplněny plochami zeleně.
- Odvodnění zpevněných ploch systémem typových uličních vpustí zaústěných do zasakovacích jímek.

Závěrečná kontrolní prohlídka byla provedena dne 20. května 2014 (úterý) s tímto výsledkem :

- Stavba byla provedena podle schválené projektové dokumentace, byly dodrženy podmínky vydaného stavebního povolení.

Vyjádření odboru dopravy

Vyjádření odboru dopravy

Roncová Ivana

Od: Rychetský Pavel <rychetsky.pavel@magistrat.liberec.cz>
Odesláno: 28. května 2014 9:57
Komu: 'Novotný David'; 'Roncová Ivana'
Kopie: 'Lipský Aleš'; 'Kovačičin Jiří'
Předmět: RE: kolaudace venkovního stání

Vážení,

je potřeba se podívat na začátek. SML si vymínilo stavbu chodníku, před parkovacím stáním. Důvodem bylo, že přebírat do správy bude pouze chodník. Stavebník následně stavěl veřejný chodník a neveřejné parkoviště. Jeho postup (instalace sloupků) je plně v souladu s právním stavem parkoviště. OD nemůže nevydat souhlas s kolaudací. Myslím si, že ani vlastník MK nemá důvod, pokud je chodník v pořádku. Schvalování dopravního zařízení není v kompetenci SU ani OD, ale vlastníka komunikace. Způsob užívání vlastníky bytů je plně v režimu jejich smlouvy na prodej bytu a příslušenství.

Přeji příjemný a úspěšný den

Ing. Pavel Rychetský
vedoucí odboru dopravy
Statutární město Liberec
Magistrát města Liberec
sídl: Nám. Dr. E. Beneše 1; 460 59 Liberec
pracoviště: Frýdlantská 183, Liberec (Nový magistrát) Tel. 485 243 831
Email: rychetsky.pavel@magistrat.liberec.cz
www.liberec.cz

Email: rychetsky.pavel@magistrat.liberec.cz
www.liberec.cz

-----Original Message-----

From: Novotný David [mailto:novotny.david@magistrat.liberec.cz]
Sent: Wednesday, May 28, 2014 8:23 AM
To: Rychetský Pavel; Roncová Ivana
Cc: Lipský Aleš; Kovačičin Jiří
Subject: FW: kolaudace venkovního stání

Ahoj,

Posílám stanovisko odboru SM přičemž souhlasné stanovisko podmíníme demontáží sloupků (doufám že společně).

Bc. David Novotný
Vedoucí odboru
Odbor správy veřejného majetku
Statutární město Liberec
nám. Dr. E. Beneše 1, 460 59 Liberec 1
Pracoviště : Jablonecká 41/27, Liberec 1

telefon: 485 243 874, 602 482 319
e-mail: novotny.david@magistrat.liberec.cz

Plánovací smlouva

č. 8/12/0004

uzavřená v souladu s ustanovením § 88 zákona č. 183/2006 Sb., o územním plánování a stavebním řádu (stavební zákon), v platném znění

THANO spol. s.r.o.

IČO: 27326128

sídlem Moskevská 658/41, Liberec IV - Perštýn, PSČ 460 01

zastoupený Thanasisem Naumem

(dále jen jako „žadatel“)

a

Statutární město Liberec

se sídlem nám. Dr. E. Beneše 1/1

460 59 Liberec 1

IČ: 00262978

zastoupené Bc. Martinou Rosenbergovou, primátorkou města

(dále jen jako „město“)

uzavírají na základě úplného a vzájemného konsensu o všech níže uvedených ustanoveních následující

Plánovací smlouvu:

Čl. 1

Preamble

1. Žadatel bude stavebníkem a investorem stavby „**parkovacích stání, chodníků, zpevněných ploch**“. Žadatel, umístí na pozemcích

- parc. č. 843/1 o výměře 34594 m² ve vlastnictví Statutárního města Liberec

v k.ú. Ruprechtice, obec Liberec, vedeno Katastrálním úřadem pro Liberecký kraj, Katastrální pracoviště Liberec na LV č. 1308, tyto stavební objekty:

Uvedené pozemky jsou ve vlastnictví města a žadatel na nich vybuduje následující stavební objekty:

SO 101 – Chodník

2. Chodník, je zakreslen na výkresu, který tvoří **přílohu č. 1** a nedílnou součástí této smlouvy.

Čl. 2

Stanovení finančního podílu

1. Náklady na vybudování veřejné infrastruktury dle čl. 1 této plánovací smlouvy hradí v plné výši žadatel. Statutární město Liberec se nepodílí finančně ani jiným způsobem na úpravě stávající veřejné infrastruktury.
2. Žadatel se zavazuje, že po dobu rekonstrukce veřejné infrastruktury budou pozemky, které jsou využívány jako staveniště, řádně označeny, popř. oploceny a to až do protokolárního předání pozemků Statutárnímu městu Liberec.
3. Žadatel se zavazuje, že veškerá další potřebná povolení pro realizaci veřejné infrastruktury si zajistí na své náklady a ke své tíži – např. stavební povolení, povolení zvláštního užívání, povolení překopů apod.

Čl. 3

Smluvní strany se zavazují, že poté, co budou splněny všechny následující podmínky:

- Stavba bude provedena dle projektové dokumentace zpracované společností ARK v měsíci únoru 2011. Před započítím stavby bude předána realizační dokumentace stavby odboru správy veřejného majetku města Liberce k písemnému odsouhlasení. Bez tohoto souhlasu nebudou předmětné stavební objekty převzaty Statutárním městem Liberec,
- V současné době je na předmětných pozemcích provedena stavba bez příslušných legislativních náležitostí (platného stavebního povolení) a je nutné tuto stavbu dle znění níže uvedené plánovací smlouvy předělat do podoby odpovídající platné legislativě a normativům v oblasti pozemních komunikací a schválené projektové dokumentace odbory města Liberce. Pokud k této úpravě nedojde, nebude vydáno souhlasné stanovisko SML ke kolaudaci stavby parkovacích ploch a bytových domů při komunikaci Horská,
- Dílo bude provedeno v souladu s českými, případně evropskými technickými normami a obecně závaznými právními předpisy. Dodavatel při realizaci zakázky dodrží rovněž resortní systém řízení jakosti „ Obchodní podmínky staveb pozemních komunikací “, schválené MD-OI, č.j. 321/08–910-IPK/1 ze dne 9.4.2008 s účinností od 1.5.2008 a Technické kvalitativní podmínky staveb pozemních komunikací, schválené MD-OI, č.j. 653/07–910-IPK/1 ze dne 6.8.2007 s účinností od 1.9.2007, (dále jen TKP). Tento systém obsahuje soubor technických podmínek, které navazují na ČSN. Rekonstrukce komunikací a chodníků bude také splňovat požadavky vyhlášky č. 369/2001 Sb.
- Nejpozději 14 dní před zahájením stavby, která je předmětem této smlouvy bude zástupci Statutárního města Liberec předložen „**Program prací zhotovitele**“, a to včetně souvisejícího harmonogramu prací.
- Zástupci Statutárního města Liberec bude na darovaných částech stavby umožněno:
 - účast při předání staveniště vybranému dodavateli stavby
 - průběžnou kontrolu kvality a kvantity prováděných prací
 - po dobu provádění stavby fyzická přítomnost na stavbě, průběžné informování a komunikace s dodavatelem, projektantem, investorem,
 - každodenní schůzky s hlavním stavbyvedoucím na stavbě - projednání a kontrola činností,
 - průběžnou kontrolu a odsouhlasení každodenního vedení stavebního a montáž-

- niho deníku,
- účast na kontrolních dnech stavby,
- dohled nad dodržáním projektu s přihlédnutím na podmínky určené stavebním povolením,
- sledování postupu výstavby z technického hlediska a z hlediska časového plánu výstavby,
- přímou kontrolu a dohled nad prováděním zkoušek dokončených prací, dohled nad odstraňováním vad a nedodělků, kontrolu těch částí díla, které budou dalšími činnostmi zakryty, zapisování výsledků kontrol do stavebního deníku, vyžadování dokladů, které prokazují kvalitu prováděných prací a dodávek,
- prověření těch částí dodávek, které budou při dalším postupu výstavby skryty nebo se stanou nepřístupné,
- věcná kontrola realizační projektové dokumentace zpracované zhotovitelem stavby
- zajištění fotodokumentace průběhu realizace stavby,
- účast při předání a převzetí stavby od zhotovitele po ukončení stavby,
- kontrolu odstranění vad a nedodělků z přejímacího řízení,
- další činnosti související s průběžným monitorováním kvality prováděných prací.
- Budě vydáno kolaudačního rozhodnutí ke stavbě prováděné žadatelem a město vyve žadatele k uzavření smlouvy,

uzavřou darovací smlouvu, která tvoří **přílohu č. 2** této smlouvy a je její nedílnou součástí.

Čl. 4

Záruční doba výše předávaných stavebních objektů se stanoví na **36 měsíců** od předání Statutárnímú městu Liberec

Čl. 5

1. Žadatel bere na vědomí, že uzavření darovací smlouvy podléhá schválení radou města a zastupitelstvem města.
2. Předmět daru bude kompletně dokončen nejpozději před vydáním kolaudačního rozhodnutí na stavbu „SO 101 – Chodník, parc. č. 843/1 k.ú. Ruprechtice“.
3. Tato smlouva se uzavírá na dobu neurčitou. Nebudou-li však podmínky pro uzavření darovací smlouvy splněny nejpozději do **31. 12. 2013**, zaniká bez dalšího závazek smluvních stran uzavřít předvídanou darovací smlouvu.
4. V případě porušení závazných podmínek stanovených touto smlouvou žadatelem město nepřevzme do svého vlastnictví a správy „chodník“. Žadatel bude v tomto případě povinen udržovat a opravovat uvedené části veřejné infrastruktury na své náklady.
5. Obě smluvní strany prohlašují, že smlouvu uzavírají z oboustranné svobodné vůle prosté omylu, v plné vážnosti a nikoli v tísní či za nápadně nevýhodných podmínek.
6. Smlouva je vyhotovena ve čtyřech vyhotoveních, z nichž každé má platnost prvopisu a každý z účastníků obdrží po dvou výtiscích. Jakékoli změny či doplňky této smlouvy

jsou možné pouze souhlasným projevem vůle obou smluvních stran vyjádřeným písemnou formou.

7. Tato smlouva byla projednána a schválena usnesením číslo 48/2012 na 2. schůzi rady města konané dne 17.1.2012 a schválena usnesením číslo 11/2012 na 1. zasedání zastupitelstva města konaném dne 26.1.2012

„Smluvní strany souhlasí, že tato smlouva může být zveřejněna na webových stránkách Statutárního města Liberec (www.librec.cz), s výjimkou osobních údajů fyzických osob uvedených v této smlouvě.“

V Liberci dne 29. 2. 2012

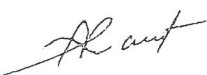

Thanasis Naum

V Liberci dne 29. 2. 2012



Statutární město Liberec
Bc. Martina Rosenbergová – primátorka města



